

Voici des images radiométriques infra rouge prise par thermacam A320 Flir
avez vous une idée de ce quelles représentent ?
La solution est au bas du document

1.

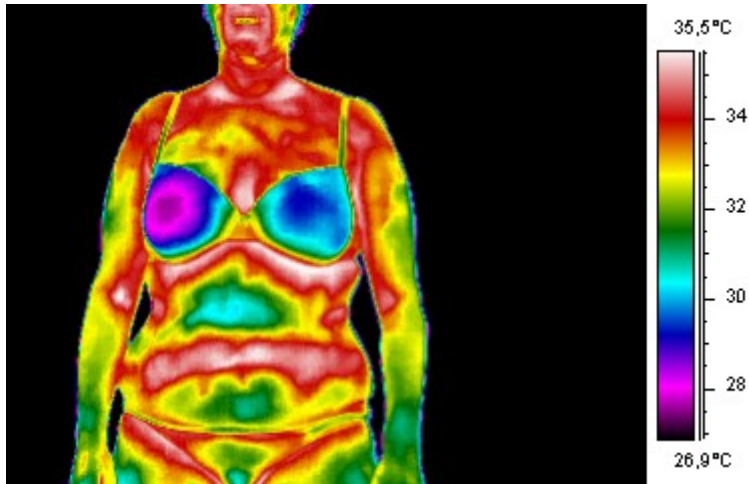

2.

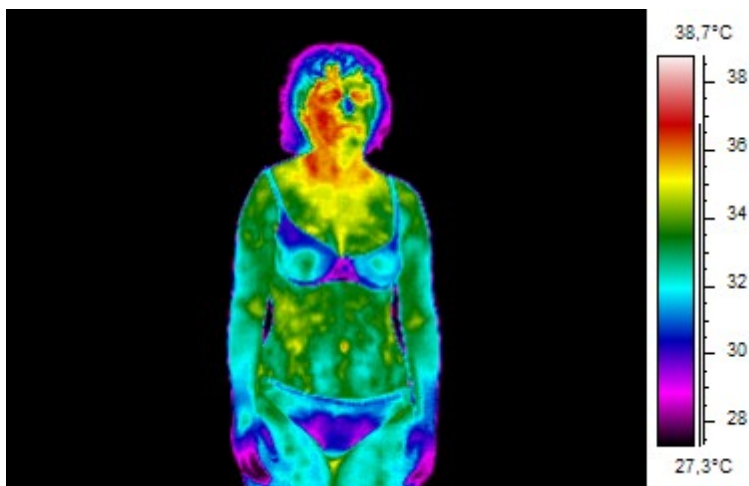

3.

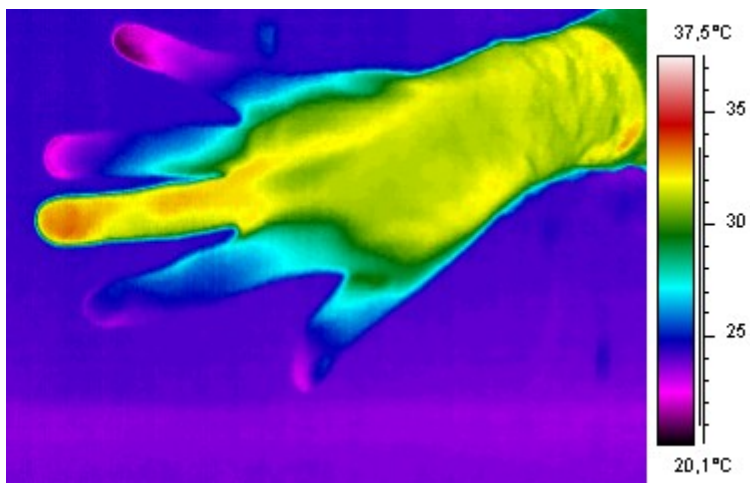

4.

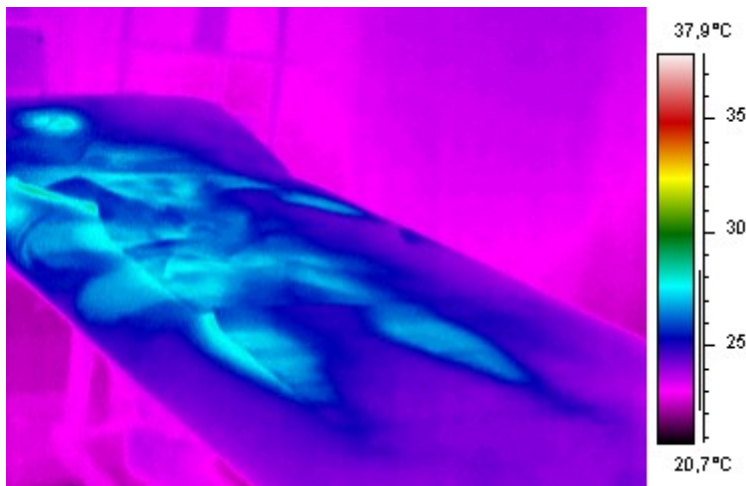

5. cette personne ne présente pas de lésion de compression ni aux tests ostéopathiques , ni a la caméra thermique radiométrique:

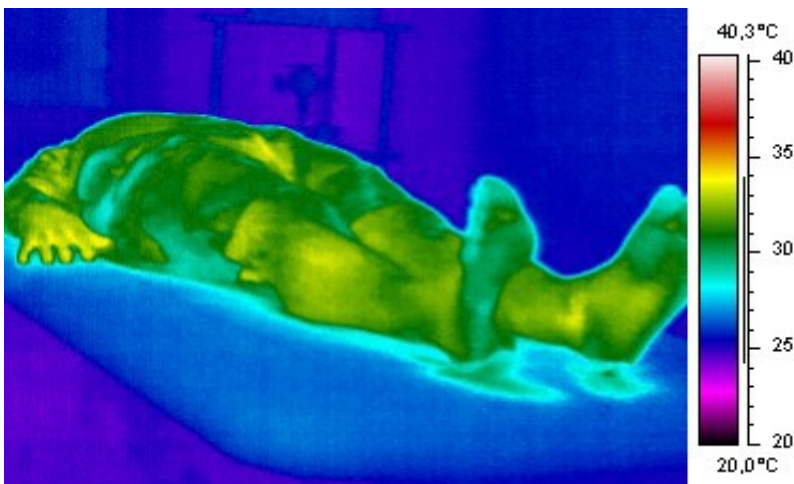

si le stress (traumatique et/ou émotionnel) est l'origine des dysfonctionnements du corps humain, comment se fait il que cette personne ne soit pas affectée par le stress?

Réponses:

1. la prothèse du sein droit dans le cas de ce cancer du sein opéré ne marque pas la même température que le coté sain à gauche.
2. Migraine très importante appelée aussi Algie vasculaire de la face.
3. Chaud et froid sur une même main = syndrome de Raynaud donc refroidissement des doigts, sauf du medius qui lui présente une inflammation à cause d'une égratignure sur l'extrémité du doigt.
4. empreinte thermique d'un patient laissée sur la table d'ostéopathie après une séance.
5. l'homme est un prêtre .