

Dans un traitement ostéopathique tout le corps va réagir de façon globale parce que le traitement est global: voici rassemblés ici les séquences d'un meme patient , présentées dans le dossier précédent. Les réactions vasculaires intéressent tous les secteurs : cou , membres supérieurs , thorax dos et membres inférieurs

Ce patient pratique la moto trial en compétition et consulte pour des **douleurs cervicales** et **maux de tete** associés avec **fourmillements dans les deux mains** associé à des **troubles digestifs** à type de **constipation** et accentué par un **état de stress** qui **comprime le thorax et la gorge**; des examen chez le gastro entérologue ont donné lieu a un traitement pour le digestif et egalement pour le stress.

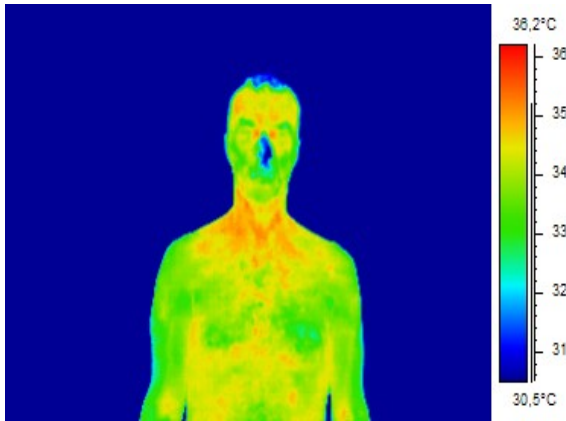

*compression vasculaire et refroidissement thermique de la face au niveau des fosses nasales et de la cloison nasale ; avant traitement*

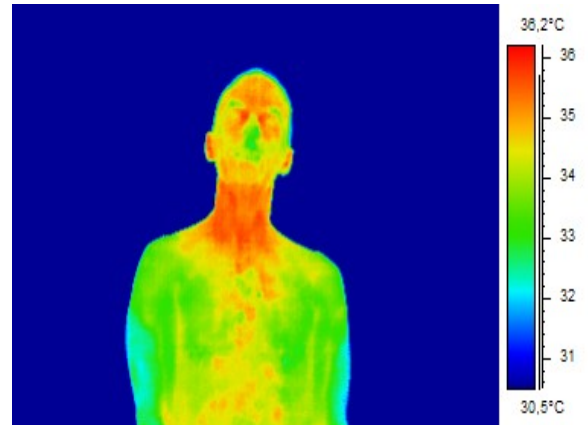

*Après traitement, modifications vasculaire et thermique sus claviculaire et maxillo-facial qui accompagnent la levée de la compression et entraineront, en complémentarité du traitement médical, la disparition des signes cliniques.*

Coté compression on retrouve une nette diminution de la vascularisation du massif facial:nez, maxillaire supérieur et fosses nasales avant le traitement ostéopathique, probablement lié a un ancien traumatisme ou pression cranienne mais dont le patient n'a pas souvenir, et responsable certainement des douleurs cervicales anciennes et maux de tete associés aux fourmillement des mains beaucoup plus récents.

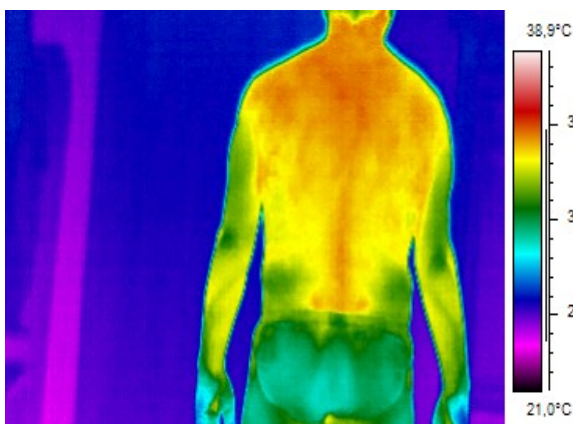

*lombo-dorsalgie avant traitement*

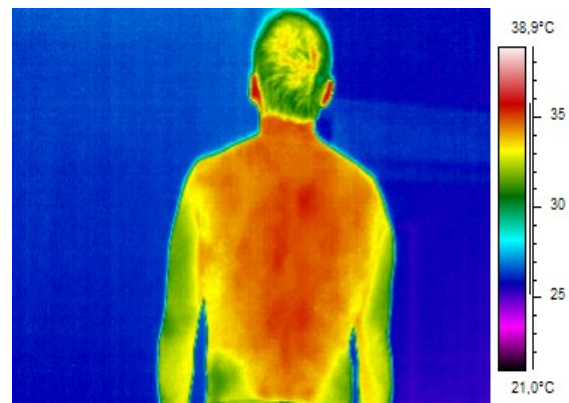

*Après traitement: modification vasculaire et thermique = +2,3°C*

D'autres compressions vertébrales complètent ce tableau de perte de mobilité : les zones sont d'ailleurs moins vascularisées et les troubles veineux de la jambe droite témoignent de ces dysfonctions

Sortant de la base du crane et longeant le cou au niveau de la gorge et du thorax, passe un nerf important responsable de l'innervation digestive : le Nerf Vague; et toute compression traumatique externe ou interne comme ici liée au stress va occasionner des dysfonctions viscérales importantes :l'une d'elle est la constipation.

Le traitement ostéopathique va tacher de libérer ces tensions pour redonner les fonctions nerveuse, musculaire ,vertébrale et digestive opérationnelles de façon durable et naturelle.

Les variations vasculaires sont immédiates après le traitement et les enregistrements thermiques témoignent de ces modifications circulatoires veineuses et artérielles a tous les niveaux: face ,dos, membre inférieur.

IL faudra reprendre les enregistrements thermiques sur une période a plus long terme pour vérifier si les modifications sont constantes notamment au niveau de la jambe ce qui serait tout de meme étonnant vu la dilatation veineuse-varices- déjà présente.

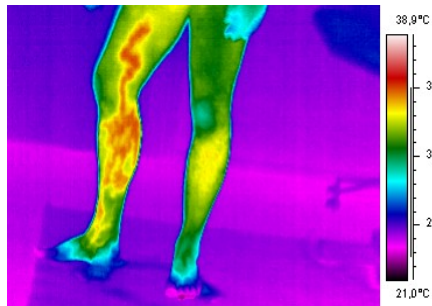

*trouble circulatoire  
veineux avant traitement  
ostéopathique*

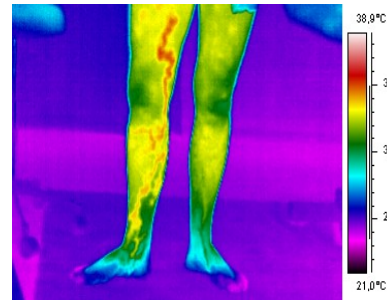

*après traitement.*

IL est intéressant d'observer tout le corps avec la meme échelle thermique: 38.9-21.0°C pour se rendre compte de l'uniformité des rapports vasculaires avec le dos et les jambes

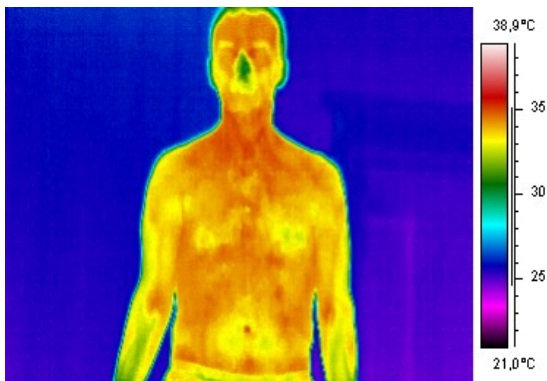

Nous avons tout de meme sélectionné l'échelle thermique 36.2-30.5°C pour l'objectivité des lésions de face: il est nécessaire et préférable en radiothermie, comme en radiologie, de sélectionner certains réglages et palettes de couleurs pour mieux mettre en évidence les lésions tissulaires.